



Diálogos, Parcerias & Metamorfoses

ProLUGAR & SEL-RJ

PROARQ
Programa de Pós Graduação
em Arquitetura da UFRJ

ESTRUTURA

Grupos de Trabalho

PERFORMAÇÃO DOS EDIFÍCIOS, LUGARES E PAISAGENS (ProLUGAR)

SISTEMA DE ESPAÇOS LIVRES DO RIO DE JANEIRO (SEL-RJ)

- Ações: ensino, pesquisa, consultorias
- Rede de parcerias interdisciplinares e interinstitucionais na produção de conhecimento
- Foco: Edifícios, ambientes, lugares e paisagem em suas múltiplas interfaces
- Realidades são múltiplas e produzidas

MISSÃO

- Produzir e disseminar conhecimentos no campo da Arquitetura-Urbanismo
- Fundamentos, Projeto de Arquitetura e da paisagem
- Múltiplas interfaces relacionadas c/oncepção, produção e performance de edifícios, lugares e paisagens

OBJETIVOS

- Reflexão, geração, desenvolvimento, difusão e aplicação de conhecimentos sobre urbanidade, ambiência, atmosfera e paisagem
- Formação de profissionais, pesquisadores e professores de arquitetura e urbanismo

Link Site: <http://prolugar.fau.ufrj.br/>



Líderes: Paulo A Rheingantz e Vera Tângari



Diálogos, Parcerias & Metamorfoses

ProLUGAR & SEL-RJ



ORIGENS

- Vicente del Rio – Pesq Percepção Ambiental e Desenho da Cidade
- Paulo Rheingantz – Dissertação APO do Edifício RB1 [1993-1995]
- APO Edifício RB1 [1996]
- APO Edifício-sede BNDES [1998]
- Workshop Cap-UFRJ [1998]
- Workshop Clínica São Vicente [1999]
- Seminário Psicologia e Projeto do Ambiente Construído [2000]
- APO Edifício-sede INPI (A Noite) [2000]
- Paulo Rheingantz – Tese Modelo Coppetec-Cosenza / Aval Desempenho de Edifícios de Escritório [1996/2000]
- Workshop Creche UFF [2002]





Diálogos, Parcerias & Metamorfoses ProLUGAR & SEL-RJ



DESIGNAÇÕES & LOGOS

- Projeto e Qualidade do Lugar [1998/2002]
- Lugar & Trabalho [2002/2005]
- Projeto e Qualidade do Ambiente Contruído [2006/2008]
- Qualidade do Lugar E Paisagem [2008/2019]
- Lugares e Paisagens [2019-actual]

Pro-Lugar
PROJETO E QUALIDADE DO LUGAR

UFRJ FAU PROARQ Pro-LUGAR

QUEM SOMOS
OBJETIVOS
ENFOQUES
ATIVIDADES
EQUIPE
CONSULTORIAS
PARCERIAS
CURSOS E FORMAÇÃO

Grupo Projeto e Qualidade do Lugar
Programa de Pós-Graduação em Arquitetura - PROARQ/UFRJ
Faculdade de Arquitetura e Urbanismo / Centro de letras e Artes
Av. Brigadeiro Trompowsky s/n Ilha do Fundão
Edifício da FAU / Reitoria, sala 443 CEP: 21945-970
Telefone: (21) 2598-1663 Tel/Fax: (21) 2598-1662
e-mail: prolugar@acd.ufrj.br

ProLUGAR
Grupo Projeto e Qualidade do Lugar

QUEM SOMOS
CONSULTORIAS
PARCERIAS
CURSOS E FORMAÇÃO
BIBLIOTECA VIRTUAL
LINKS
EQUIPE
CONTATO
PÁGINA INICIAL

CURSOS E FORMAÇÃO
MESTRADO:
O Curso de Mestrado em Arquitetura visa a capacitação para a docência em ensino de graduação e a formação científica, para o desenvolvimento de projetos de pesquisa relevantes.

DOUTORADO:
O Curso de Doutorado em Arquitetura visa a capacitação para a docência na graduação e na pós-graduação e a formação científica, cultural ou artística ampla e aprofundada, desenvolvendo a capacidade individual de pesquisa e a criatividade nos diferentes domínios do saber.

As vagas para pós-graduação junto ao ProLUGAR são determinadas pelo Colegiado do Programa de Pós-graduação em Arquitetura (PROARQ) e o processo seletivo segue as normas e editais do PROARQ.

Além das exigências definidas pelo PROARQ, e previamente ao processo seletivo, os candidatos interessados em desenvolver pesquisas no ProLUGAR devem apresentar uma entrevista com um dos docentes do grupo ProLUGAR, para verificar a adequação das intenções do candidato com o Programa do Grupo.

Para maiores informações, visite a página do Programa de Pós-graduação em Arquitetura.
<http://www.fau.ufrj.br/proarq>

Av. Brigadeiro Trompowsky s/n Ilha do Fundão - Edifício da FAU / Reitoria, sala 443
CEP: 21945-970 / Cidade Universitária - Ilha do Fundão / Rio de Janeiro/RJ / Brasil
Telefone: 0xx(21) 2598-1663 - Tel/Fax: 0xx(21) 2598-1662
e-mail: acd@ufrj.br

SUB-GRUPOS
Lugar Trabalho
CQe
Academia

ProLUGAR
grupo de pesquisa Lugares e Paisagens

QUEM SOMOS EQUIPE EGRESSOS CONSULTORIA PARCERIAS EVENTOS LINKS ÚTEIS CONTATO

QUEM SOMOS
Certificado pelo Diretório Nacional de Grupos de Pesquisa do CNPq e vinculado à linha de pesquisa Cultura, Paisagem e Ambiente Construído do Programa de Pós-graduação em Arquitetura (PROARQ) da Faculdade de Arquitetura e Urbanismo (FAU) da Universidade Federal do Rio de Janeiro (UFRJ), o Grupo de Pesquisa Lugares e Paisagens, nova designação do grupo Qualidade do Lugar e Paisagem (ProLUGAR) está localizado na sala 443 do Edifício da FAU/Reitoria, no Campus da Ilha do Fundão.

O ProLUGAR se estrutura em torno de uma Coorenação e de dois Grupos de Trabalho:
- Perfeccionamento dos Edifícios, Lugares e Paisagens
- Sistema de Espaços Livres do Rio de Janeiro (SEL-RJ)

As ações do ProLUGAR se materializam em projetos de pesquisa e desenvolvimento e em consultorias, viabilizadas por uma rede de pessoas e parcerias com características interdisciplinares e interinstitucionais relacionadas com a produção de conhecimentos situados e de suporte relacionados com a concepção, configuração, uso e performances dos edifícios, lugares e paisagens em suas múltiplas interfaces sociotécnicas.

Na abordagem sociotécnica, se utiliza as palavras **performance**, **performar** e **performação** para ressaltar que uma determinada realidade é manipulada por meio de vários instrumentos, no curso de uma série de

30 ANOS
PROARQ

BIBLIOTECA VIRTUAL
• APRESENTAÇÕES
• ARTIGOS
• DISSERTAÇÕES
• MATERIAL DIDÁTICO
• PALESTRAS REALIZADAS
• PESQUISAS
• PUBLICAÇÕES
• TESES
• TRABALHOS ACADÊMICOS



Diálogos, Parcerias & Metamorfoses ProLUGAR & SEL-RJ



EQUIPE 2002/2008

- **Doutorado:** Denise de Alcantara, Monica Queiroz Neder, Alice Brasileiro, Fabiana Souza, Lara S. Castro
- **Mestrado:** Monique Abrantes, Ana Claudia Penna, José Ricardo Farias, Ana Paula Simões, **Helena S. Rodrigues**, **Michael Hosken**, Marcelo Sbarra, Heitor Derbli, Lidia Q. Viana,
- **Inic. Cient.:** **Daniel David**, **Alexandre Melcíades**, Aldrey Cavalcante, Henrique Houayek, Aline Fayer, Aline Rita Laureano





Diálogos, Parcerias & Metamorfoses ProLUGAR & SEL-RJ



PARCERIA COM CRISTIANE ROSE DUARTE, ProLUGAR E LASC

- Fatores Culturais – 4ª categoria de fatores para APO [em parceria com Vicente del Rio] [2000]
- 2003 – Comissão para Criação da ANPARQ [Projetar 2003] com Elvan Silva, Maísa Veloso, Gleice Elali
- 2004 – Fundação da ANPARQ [NUTAU 2004]
- 2005 – Coordenação Projetar
- 2007 - Co-orientação tese de Alice Brqsileiro



Organização:

Giselle Azevedo
Lais Bronstein
Vera Tângari
Alice Brasileiro
Paulo F. Rodrigues
Ethel Pinheiro
Denise de Alcantara
Paula Uglione
Flavia Amorim
Gilmar Guterrez
Cassia Ferreira





Diálogos, Parcerias & Metamorfoses ProLUGAR & SEL-RJ



PARCERIA COM ROSA PEDRO [2004 – atual]

- Abordagem Experiencial [2004]
- Teoria Ator-Rede [TAR] Ramon.png
- Ciência-Tecnologia-Sociedade [CTS]
- Disciplina Conjunta [PROARQ/EICOS/GENTE 2005, 2006]
- I Workshop Qualidade do Lugar e Cultura Contemporânea [2011] controvérsias e ressonâncias em coletivos urbanos
- II Workshop Qualidade do Lugar e Cultura Contemporânea [2016] modos de ser e habitar nas cidades [com Ana Szapiro]

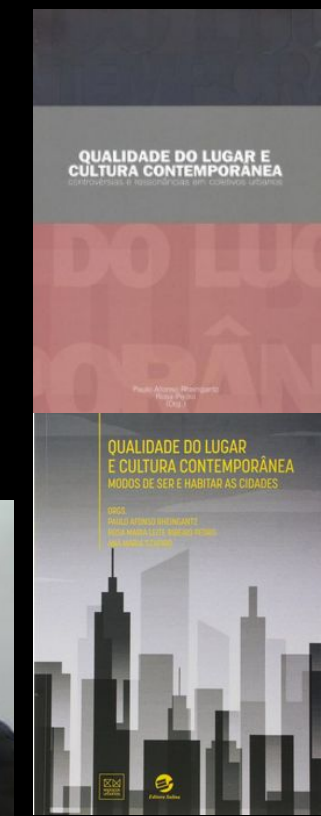



Diálogos, Parcerias & Metamorfoses

ProLUGAR & SEL-RJ



PARCERIA COM GISELLE AZEVEDO / GAE [+ LEOPOLDO BASTOS, VERA VASCONCELLOS, LIGIA AQUINO]

- 1992-1995 – Colegas de Mestrado em Arquitetura
- 1996-2000 – Colegas de Doutorado em Engenharia de Produção
- 1996 – APO do Edifício-sede do BNDES
- 2000 – APO Edifício-sede INPI
- 2000-2007 – Disciplina Avaliação de Desempenho do Ambiente Construído
- 2003 – Criação do GAE [com Leopoldo bastos, Vera Vasconcellos, Ligia Aquino e Fabiana Souza
- 2004-2006 – Consultoria COEDI/SEB/MEC
- 2004 – GAE autoria doc preliminar Padrões de Infraestrutura para Instituições de Educação Infantil
- 2006 – Projeto de Ampliação da Creche Curiosidade
- 2006 – GAE autoria doc referência Parâmetros de Infraestrutura para Instituições de Educação Infantil
- 2009 – Co-autoria do livro Observando a Qualidade do Lugar

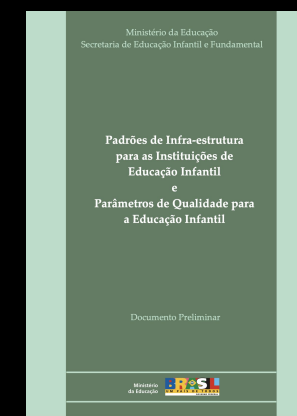



Diálogos, Parcerias & Metamorfoses

ProLUGAR & SEL-RJ

PARCERIA COM VERA TÂNGARI & SEL-RJ

- 1992-2011 – Ensino de Graduação
- 2006 – Seminário Aguas Urbanas
- 2010-2011 – Coordenação do Proarq
- 2005 – Coordenação Projetar
- 2009 – Sistema de Espaços Livres: cotidiano, apropriações e ausências

[+Rubens Andrade, Monicaq Schlee, Maria Julieta N. Souza, Andrea Q. Rego, Maria Angela Dias]

- 2009-atual – Liderança Grupo de Pesquisa ProLUGAR/SEL-RJ





Diálogos, Parcerias & Metamorfoses

ProLUGAR & SEL-RJ

PROARQ
Programa de Pós Graduação
em Arquitetura da UFRJ

PARCERIA COM MONICA SANTOS SALGADO, MARCOS SILVOSO E MARCIO MINTO FABRÍCIO – GT/ANTAC

- 2009 – 1º Simpósio Brasileiro da Qualidade do Projeto no Ambiente Construído
- 2011 – Coordenação do 2º Simpósio Brasileiro da Qualidade do Projeto no Ambiente Construído
- 2012 – Organização do Livro Projetos Complexos e Seus Impactos na Cidade e na Paisagem

[Monica S. Salgado, Paulo A Rheingantz, Giselle A. Azevedo, Marcos Silvoso]

PARCERIA COM MARIA ÂNGELA DIAS E ANA AMORA

- 2010 - Livro Arquitetura em Contextos de Inovação [Organizado por Maria Ângela]
- 2012-2016 – Convênio Dinter PROARQ/UFRJ [Ana Amora e Marcos Silvoso]



11º colóquio.s de pesquisa PROARQ 2020

diálogos em espaços remotos

janela.s percurso.s cenário.s

Diálogos, Parcerias & Metamorfoses

ProLUGAR & SEL-RJ

PROARQ
Programa de Pós Graduação em Arquitetura da UFRJ

LIVROS E CAPÍTULOS DE LIVROS

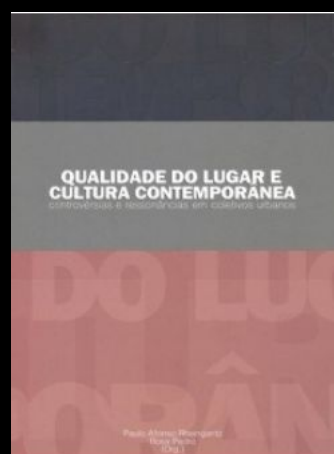
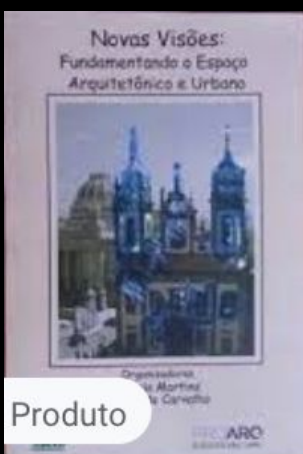
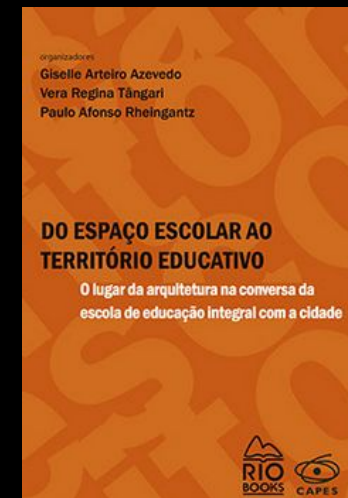
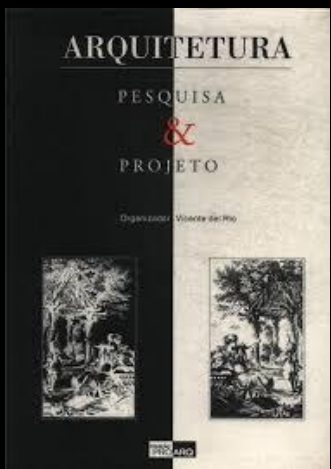



Diálogos, Parcerias & Metamorfoses

ProLUGAR & SEL-RJ

TESES ORIENTADAS

- **2020 SBARRA, M. H** Os ícones do Porto Maravilha Numa Abordagem da Teoria Ator-Rede [PosDoc. UFABC]
- **2020 MODLER, N. L.** ARQUITETURA E EDUCAÇÃO INFANTIL: Abordagem Experiencial em um estudo de caso no Norte do Rio Grande do Sul [UFFS]
- **2019 COSTA, R. N.** DEBAIXO DO MESMO TETO [Fiocruz]
- **2019 ANGOTTI, F. B.** PORTO MARAVILHA EM AÇÃO: Qualidade do lugar na Zona Portuária da cidade do Rio de Janeiro
- **2015 VARGAS, C. R.** Diálogo Ator-Rede em Arquitetura-Urbanismo: Qualidade do Lugar em Food Services
- **2015 NEVES, L. A.** Violência urbana e o processo de transformação dos acessos aos edifícios residenciais do bairro da Glória, Rio de Janeiro/RJ [EBA/UFRJ]
- **2014 CARVALHO, R.** Cartografando o ensino de projeto de arquitetura [UFSC]
- **2012 FONSECA, J. F.** Uma Abordagem Sócio-Histórico e Técnica para o Ensino de Projeto de Arquitetura [UFJF]
- **2010 CASTRO, I. S.** - A Capitalização da Experiência do Uso do Ambiente Construído Contribuições da Avaliação Pós-Ocupação e da Análise Ergonômica do Trabalho em um Hospital-dia VIH [UEMG]
- **2009 FONSECA, F. S.** Premissas Projetuais para Ambientes da Educação Infantil: Recomendações com base na observação de três UMEIs de Belo Horizonte, MG
- **2008 ALCANTARA, D.** - Abordagem experiencial e revitalização de centros históricos: Os Casos do Corredor cultural no Rio de Janeiro e do Gaslamp Quarter em San Diego [UFRRJ]
- **2007 BRASILEIRO, A. H.** Rebatimento Espacial de Dimensões Sócio-culturais: Ambientes De Trabalho [UFRJ]





Diálogos, Parcerias & Metamorfoses

ProLUGAR & SEL-RJ – Equipe [quase] Atual

PROARQ
Programa de Pós Graduação
em Arquitetura da UFRJ

PESQUISADORAS(ES):

- [Alex Assunção Lamounier \(UFF\)](#)
- [Alice Brasileiro \(FAU/UFRJ\)](#)
- [Ana Amora \(FAU/UFRJ\)](#)
- [Andréa Q. Rego \(FAU/UFRJ\)](#)
- [Danielly C. Aliprandi \(IFF\)](#)
- [Denise de Alcantara \(UFRRJ\)](#)
- [Eduardo G. da Cunha \(FAURB/UFPeI\)](#)
- [Eduardo Rocxha \(FAUrb/UFPeI\)](#)
- [Fabiola B. Angotti](#)
- [Giselle A. Azevedo \(FAU/UFRJ\)](#)
- [Inês Isidoro](#)
- [Juliana S. de Oliveira \(FAU/UFJF\)](#)
- [Maria Ângela Dias \(PROARQ\)](#)
- [Nirce S. Medvedovski \(FAURB/UFPeI\)](#)
- [Ramon S.de Carvalho \(UFSC\)](#)
- [Rita Montezuma \(GCE/UFF\)](#)
- [Rodrigo Nogueira \(EAU/UFOP\)](#)
- [Rodrigo N. Costa \(FIOCRUZ\)](#)
- [Rogerio G. Cardeman](#)
- [Rosa Pedro \(IP/UFRJ\)](#)
- [Rubens de Andrade \(EBA/UFRJ\)](#)
- [Viviane M. Ritter \(IFSul/CAVG\)](#)

DOUTORANDAS(OS)

- [Adriane da Silva Pacheco Chaves](#)
- [Alain Lennart Flandes Gómez](#)
- [Ana Laura Vianna Villela](#)
- [Andréia Saugo](#)
- [Claudio Roberto Comas Brandão](#)
- [Cristiana de Siqueira Gonçalves](#)
- [Cristiane Damedá](#)
- [Daiane Regina Valentini](#)
- [Desirée Kuhn](#)
- [Fagner das Neves de Oliveira](#)
- [Flora M. A. Olmos Fernandez](#)
- [Giovana Mileib Ramires](#)
- [Giselle Cerise Gerson](#)
- [Juliana Meirelles Guerra](#)
- [Jéssica da Silva David \[IP\]](#)
- [Marcelo Hamilton Sbarra](#)
- [Mariana Barreto Mees](#)
- [Ulisses dos Anjos Carvalho \[IP\]](#)

MESTRANDAS(OS)

- [Caíque Azael Ferreira da Silva](#)
- [Christine de Pinho Meirelles](#)
- [Fernanda Dembinski \[UFPeI\]](#)
- [João Mauricio Ribas Pegorim](#)
- [Luciana da Silva Mayrink](#)
- [Marcos Blanco de Amorim](#)
- [Rodrigo Karini Leitzke \[UFPeI\]](#)
- [Tanara Fernandes de Britto \[UFPeI\]](#)
- [Tatiane Zanoni Alvarenga](#)
- [Thalita dos Santos Maciel \[UFPeI\]](#)

INICIAÇÃO CIENTÍFICA

- [Aline Ourique Toledo](#)
- [Ana Carolina Nunes de Souza](#)
- [Daniel Carvalho Mendonça](#)
- [Ellen Paula Nascimento Nunes](#)
- [Esther Ribeiro Costa](#)
- [Ingrid de Souza Soares](#)
- [Jones Mauro M. de Souza](#)
- [Lara Gomes de Oliveira](#)
- [Leonardo Pereira de Souza](#)
- [Leonardo S. Martins da Silva](#)
- [Lucas Dias Abreu](#)
- [Lucas Levi Araujo dos Santos](#)
- [Michael J. T. Morouço Silva](#)
- [Nathália Rocha Barros Costa](#)
- [Yago Araújo Faria](#)
- [Yrvin Gomes Duarte](#)

APOIO TÉCNICO

- José Landy [Suporte Informática]
- Rodrigo K. Leitzke [web-designer]

LÍDERES

- Paulo A Rheingantz (PROARQ)
- Vera R Tângari (FAU/UFRJ)

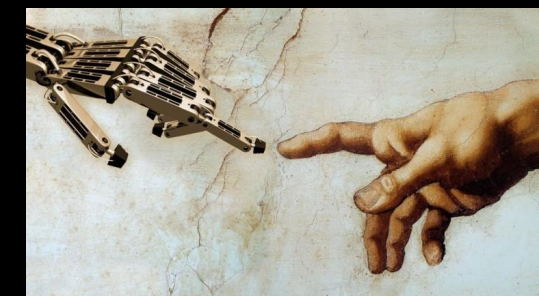

MUITO OBRIGADO!



Site do grupo Lugares e Paisagens [ProLUGAR].



<http://prolugar.fau.ufrj.br/>